

**GOBIERNO AUTONOMO DESCENTRALIZADO
PARROQUIAL DE LAS NIEVES
ADMINISTRACION 2014-2019.**

**INFORME DE RENDICION DE CUENTAS DEL AÑO FISCAL
2016**

**MATRIZ DE CONSULTA SOBRE LA PLANIFICACION
ANUAL POA-2016.**

COMPONENTE: Movilidad, Energía y Conectividad.

COMPETENCIA: b) Planificar y mantener en coordinación con los gobiernos provinciales, la vialidad parroquial rural;

METAS: al año 2019 mejorar en un 75% de vías en adecuado estado la red de conexión de las comunidades con el centro parroquial.

PROYECTOS:

Mantenimiento y Gestión Vial con Recursos de la Tasa Solidaria-2016, en las vías de La Paz-Huasicashca-Camara-Las Nieves 12,40km, "Y" de Chayaurco-Rio León 2,20km, Panamericana-Shimpali Alto 1,20km y Vía Gualel 10,00km-Vias Centro Parroquial 1,00km con una reconformación Vía la Jarata-Las Nieves 4,50km- TOTAL GENERAL DE KILOMETROS QUE SE A DADO MANTENIMIENTO VIAL 31,30KM.

- ❖ **APORTE DEL GAD PROVINCIAL \$ 65,464.37**
- ❖ **APORTE DEL GAD PARROQUIAL \$ 18,704.10**
- ❖ **TOTAL DE INVERSION \$ 84,168.48**

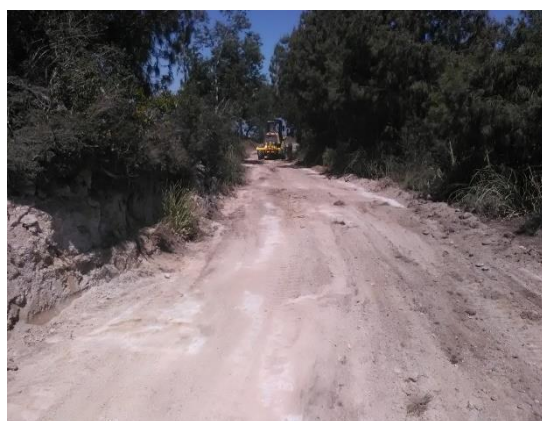

- ❖ **Compra de tubos para los pasos de agua en las vías intervenidas con un monto de \$ \$2,160.80**



- ❖ **CONSTRUCCION DE UN CABEZAL EN LA VIA CHAYAURCO-RIO LEON CON MONTO TOTAL INVERTIDO: \$1,710.00.**



**REALIZACION DE UN DESBANQUE DE LA VIA DEL TRAMO LAS NIEVES-LAS PAZ CON RECURSOS DE LA TASA SOLIDARIA 2016.
VALOR INVERTIDO \$1,761.80.**

- ❖ **MANTENIMIENTO VIAL LA JARATA LAS NIEVES, GESTION AL GOBIERNO PROVINCIAL DE 12KM.**

❖ APOYO CON LA RETRO EXCADADORA DEL GAD PARROQUIAL.

❖ VALOR INVERTIDO \$25.000



COMPONENTE: Sistema Biofísico –Ambiental.

COMPETENCIA: a) Gestionar, coordinar y administrar los servicios públicos que le sean delegados o descentralizados por otros niveles de gobierno;

METAS: Mejorar los servicios públicos a través de la construcción de la infraestructura de alcantarillado red matriz, conexiones domiciliarias pozos de revisión.

PROYECTO: Convenio con el GAD Municipal de Nabon para la construcción del Alcantarillado Pluvial Primera Etapa de las Nieves Centro, con un monto de inversión de \$ 42,500.00, Aporte del GAD Parroquial de \$ 8746.24, valoración con la maquina retro excavadora.

Apoyo con dos volquetas por una semana el GPA.



COMPETENCIA: d) Incentivar el desarrollo de actividades productivas comunitarias la preservación de la biodiversidad y la protección del ambiente.

META:

Mediante la Forestación y Reforestación se lograra Proteger las fuentes hídricas y áreas degradadas y deforestadas en las comunidades a nivel de la Parroquia de Las Nieves-

PROYECTO:

Gestión al Gobierno Provincial, para la dotación de 24.000 plantas forestales de las siguientes especies: Aliso, Capulí, Cañaro, Nogal, Guaba, Quinua, Morera.

Aporte del GAP\$ 7,200.00 mil dólares.

Aporte del GAD Parroquial; \$12.000



Día del Medio ambiente llevado a cabo en la Parroquia las Nieves en coordinación con el GAD Parroquial, Consejo de Protección de Derechos, GAD Municipal, Unidad de Gestión Ambiental, Proyectos Sociales, Bomberos, Brigada Barrial, Unidad Educativa, Asociación de Artesanos.

Aporte del GAD Parroquial. \$184.68-Refrigerios.

FECHA: 09 de Junio 2016.



COMPONENTE: Sistema Asentamientos Humanos e Infraestructura

COMPETENCIA: b) Planificar, construir y mantener la infraestructura física, los equipamientos y los espacios públicos de la parroquia, contenidos en los planes de desarrollo e incluidos en los presupuestos participativos anuales;

METAS: Disponer de infraestructura instalaciones y equipamiento para el funcionamiento óptimo de un puente sobre la quebrada de Guabisay, de la comunidad de Potrerillos parroquia de las Nieves.

PROYECTO:

Dotación de materiales de construcción para la construcción de puentes en las Comunidades de Manzano y Potrerillos, con un monto de \$1,761.98.

- ❖ **COMPRA DE ARMICOS PUENTE MANZANO:**
- ❖ **APORTE DEL GAD PARROQUIAL \$ 1,228.98**
- ❖ **COMUNIDAD: \$825.00**
- ❖ **TOTAL DE INVERSION \$ 2,053.98**
- ❖ **CONSTRUCCION DEL PUENTE SOBRE EL RIO GUABISAY POTRERILOS**
- ❖ **APORTE DEL GAD PARROQUIAL \$ 1,518.00**
- ❖ **APORTE DEL GAD PROVINCIAL \$ 42,616.03**
- ❖ **APORTE DE LA COMUNIDAD \$ 1,950.00**
- ❖ **MONTO TOTAL DE INVERSION \$ 46,084.03**



PROYECTO: En convenio con el GPA se realizó el Recapeo de las canchas de uso múltiple de las Nieves Centro y Manzano.

RECAPEO DE LA CANCHA DE LAS NIEVES CENTRO Y MANZANO.

- ❖ Aporte del GAD Parroquial de las Nieves \$ 4,976.00,
- ❖ GAD Provincial del Azuay \$ 8,645.90
- ❖ COMUNIDAD \$ 4,000.00
- ❖ MANZANO
- ❖ COMUNIDAD \$ 3,290.00
- ❖ MONTO TOTAL \$ 20,911.90



PROYECTOS DE CONGESTION

“RECAPEO DE LA CANCHA DE USO MULTIPLE DE LA COMUNIDAD DE LA PAZ, EN LA IMPLEMENTACION DE PROYECTOS DE DESARROLLO COMUNITARIO DE CONGESTION”.

Aporte del GPA: \$2498.93

Aporte del GAD Parroquial: \$2,100.00

Aporte de la Comunidad: \$1,250.00



“REVESTIMIENTO DEL CANAL DE RIEGO HUSICASHCA, EN LA IMPLEMENTACION DE PROYECTOS DE DESARROLLO COMUNITARIO DE CONGESTION”.

Aporte del GPA: \$2494.79

Aporte del GAD Parroquial: \$800.00

Aporte de la Comunidad: \$1,250.00



“CONSTRUCCION DE UNA CANCHA DE USO MULTIPLE, EN LA IMPLEMENTACION DE PROYECTOS DE DESARROLLO COMUNITARIO DE COGESTION”.

Aporte del GPA: \$1,576.64

Aporte del GAD Parroquial: \$800

Aporte de la Comunidad: \$1250.00



COMPONENTE: Sistema Económico Y Productivo.

COMPETENCIA: d) Incentivar el desarrollo de actividades productivas comunitarias la preservación de la biodiversidad y la protección del ambiente.

METAS: Fomentar la comercialización de 5 productos estrellas de las organizaciones productivas de la parroquia, que participan en la Mesa de Desarrollo Económico.

PROYECTO:

Construcción de un vivero comunitario en la comunidad de Trigopamba con una capacidad de producir 40.000 plántulas de café, con un monto de \$ 11,398.65.

RUBRO	MONTO TOTAL	APORTE DEL GAD	CONTRAPARTE COMUNIDAD	APORTE MAGAP
VIVERO	3,640.60	1,682.30	0	1,958.30
BOINSUMOS	1,625.65	575.65	1,050.00	0
CAPACITACION	6,132.40	1,300.00	0	3,332.40
MANO DE OBRA			1,500.00	
TOTAL	11,398.65	3,557.95	2,550.00	5,290.70



PROYECTO:

Dotación de Materia Orgánica para la organización Pequeños Ganaderos de la Paz, con un monto de \$ 3,000.00 dólares-Aporta el GAD Parroquial.

META: Mejoramiento de pasto en 50 hectáreas de terreno. Incrementación de la producción de leche para la comercialización, 22 socios capacitados para manejo de pastos y ganado.



COMPONENTE: Sistema Socio Cultural.

COMPETENCIA: a) Planificar junto con otras instituciones del sector público y actores de la sociedad el desarrollo parroquial y su correspondiente ordenamiento territorial, en coordinación con el gobierno cantonal y provincial en el marco de la interculturalidad y plurinacionalidad y el respeto a la diversidad;

METAS: Hasta el 2019 disponer anualmente al menos el 10% del Presupuesto Parroquial para Proyectos Sociales y de Atención a Grupos Vulnerables.

PROYECTO SOCIAL Y EQUIDAD:

Realización de un Campeonato Deportivo, Rotativo con los jóvenes de la Parroquia las Nieves, con un monto de \$ 1,734.00



En coordinación con el Consejo Cantonal de Protección de Derechos de Nabón, GAD. Parroquial de las Nieves, Junta Cantonal, Ministerio de Salud Pública, Proyecto de Adultos Mayores, Proyecto de atención a personas con Discapacidad, Gobierno comunitarios, Policía Comunitaria, y Comunidades articulando con las demás instituciones que conforman la Red de Apoyo de la Parroquia las Nieves llevaron a cabo un encuentro Inclusivo e Intergeneracional denominado “DIA DE LA FAMILIA 2016”.

META: de valorar la intervención familiar en la comunidad como también el papel que juega la comunidad social en la parroquia, fortaleciendo la participación y el desarrollo de niños, niñas, adolescentes, jóvenes, adultos y adultos mayores y personas con discapacidad transversalizando el enfoque de género en los proyectos sociales de cada comunidad, a más de ello poder incentivar el buen uso del tiempo libre respetando la interculturalidad y el ambiente a través de juegos recreativos, deportivos, bailes entre otros.

FECHA: 10/07/2016



Realización de dos ciclo paseos con los niños, niñas y jóvenes a nivel de la parroquial.

Aporte del GAD Parroquial para refrigerios \$100.

Préstamo de bicicletas y transporte del mismo apoya el GAD Provincial y Municipal.



Colonias Vacacionales en las Nieves y en la Paz, en coordinación con el Consejo Cantonal de Protección de Derecho y Cuerpo de Bomberos del GAD Municipal de Nabon.

Aporte del GAD Parroquial para refrigerios: \$209.19

Consejo Cantonal de Protección de Derechos de Nabon apoya con el material didáctico.



Implementación de juegos recreativos inclusivos infantiles de la Paz con un monto de \$ 3,206.09 Aporte del GAD Parroquial de \$235,30.



Rescate de Tradiciones y Costumbres Ancestrales a través del evento de las fiestas de Aniversario de Parroquialización.

Recursos gestionados por el GAD Parroquial: \$2, 758,50.

Recursos del GAD Parroquial \$ 2,018.24.

Aporte de la población con lo refrigerios.





Sábado 26 de Noviembre

RECIBIMIENTO A LOS ARTESANOS DE LAS DIFERENTES COMUNIDADES DE LA PARROQUIA.
Lugar: Centro Parroquial.
Hora: 08:00

CICLO PASEO "CONOCE LA PARROQUIA"
Recorrido: La Paz - Huasichaca - Cámara - Las Nieves.
Hora: 09:00 Concentración en la comunidad La Paz

LLEGADA DEL CICLO PASEO Y REFRIGERIO PARA LOS PARTICIPANTES.
Lugar: Centro Parroquial.
Hora: 11:30

INAUGURACIÓN DE LA FERIA DE TURISMO CON LA PARTICIPACIÓN DE LOS ARTESANOS DE LA PARROQUIA.
Lugar: Centro Parroquial.
Hora: 12:00

MISA DE ACCIÓN DE GRACIAS POR CELEBRAR LOS 127 AÑOS DE PARROQUIALIZACIÓN.
Lugar: Santuario del Centro Parroquial.
Hora: 13:00

CUADRANGULAR DE BOLEY INTERPARROQUIAL, SUSUDEL, PROGRESO, NABÓN, LAS NIEVES.
Lugar: Canchas multusso del Centro Parroquial.
Hora: 14:00

PRESENTACIÓN DE LOS ARTISTAS DE LA PARROQUIA Y RECONOCIMIENTO POR PARTE DEL GAD PARROQUIAL.
Lugar: Centro Parroquial.
Hora: 20:00

SHOW ARTÍSTICO CON LA ORQUESTA "AGUANILE" DESDE LA CIUDAD DE CUENCA.
Lugar: Centro Parroquial.
Hora: 22:00

FESTIVAL DE LUCES Y JUEGOS PIROTÉCNICOS, POR CELEBRAR LOS 127 AÑOS DE PARROQUIALIZACIÓN.
Lugar: Centro Parroquial.
Hora: 23:00

Domingo 27 de Noviembre

DESFILE CÍVICO Y CULTURAL POR EL CXXVII ANIVERSARIO DE PARROQUIALIZACIÓN.
Lugar: Centro Parroquial.
Hora: 10:00
Nota: Se brindará un refrigerio a todos los participantes.

SESIÓN SOLEMNE POR EL CXXVII ANIVERSARIO DE PARROQUIALIZACIÓN.
Lugar: Centro Parroquial.
Hora: 12:00

PROGRAMA CULTURAL CON LA PARTICIPACIÓN DE TODAS LAS COMUNIDADES DE LA PARROQUIA.
Lugar: Centro Parroquial.
Hora: 14:00



Agradecemos a todas las instituciones, organizaciones, autoridades y pueblo en general, que colaboraron para el buen desarrollo de estas festividades.

Contratación de transporte para el niño con discapacidad especial Mateo Zoranga del centro parroquial de las Nieves, para que reciba las terapias físicas, ocupacionales y Sico rehabilitación en el Centro de Salud Tipo "C" de Nabon, todos los días martes durante los 12 meses (Enero-Diciembre).

Aporta el GAD Parroquial \$ 400.00.

PROYECTO TIRISMO LAS NIEVES

MINGAS DE LIMPIEZA DE LA RUTA TURISTICA EL "CHORRO"

GAD PARROQUIAL \$ 249.50

COMUNIDAD \$ 600.00

MONTO TOTAL \$ 849.50



Se apoyó a las Asociaciones de Turismo y del Área Productiva para que participen en algunas ferias de turismo.

Ferias de las fiestas de Aniversario de Parroquialización.

Ferias de las Fiestas Patronales en homenaje a la Virgen de la las Nieves.

Ferias Cantonales y Provinciales.





PROBLEMÁTICA CONSULTA CIUDADANIA:

1.- QUE VIAS SE INTERVINIERON CON LOS RECURSOS DE LA TASA SOLIDARIA 2016.

2.- CUALES FUERON LAS CALLES QUE SE INTERVIENIERON EN LA PRIMERA ETAPA DEL ALCATANRILLADO PLUVIAL DEL CENTRO PARROQUIAL.

3.- CUANTO SE INVERTIO EN LA CASA DE USO MULTIPLE DE MANZANO.

4.- QUE TRABAJOS SE A REALIZADO CON LA MAQUINA RETROEXCAVADORA DEL GAD PARROQUIAL.

5.- CUALES LAS INSTITUCIONES QUE APOYARON PARA LA CONSTRUCCIÓN DEL PUENTE SOBRE EL RIO DE GUABISAY DE LA COMUNIDAD DE POTRERILLOS.

6.- QUE OTRAS ESPECIES SE PREVEE IMPLEMENTAR DENTRO DEL VIVERO COMUNITARIO Y CUANDO SE REALIZARA LA ENTREGA DE LAS PLANTAS DE CAFÉ.

7.- CUANTO SE GASTO EN LAS FIESTAS DE ANIVERSARIO DE PARROQUIALIZACION DEL PRESUPUESTO INSTITUCIONAL.

Observaciones:

Las comunidades de la Parroquia agradecen al GAD Parroquial de las Nieves por el trabajo y apoyo en cada una de las obras realizadas en beneficio de la población en general, por todas las gestiones realizadas en las diferentes instituciones a tanto Cantonal y Provincial.

Srta. Ruth Salazar

Sr. Carlos Ramón

Secretaria-Tesorera GAD Parroquia

Técnico GAD Parroquial

Sr. Miguel Ureña

Representante de la Ciudadanía